Principal PP

From the Esmeralda Family

Koepon Esmonique 1 VG88
(s. Frankenhof Lucky Leo)
53,673 kgM 5.39 3.95

Weelder Esmonique 9 VG87
(s. Picston Shottle)
65,816 kgM 4.28 3.52

Weelder Esmonique 22 VG88
(s. Ensenada Taboo Planet)
109,660 kgM 4.30 3.30
still in production

Weelder Esmonique 38 VG85
(s. Delta G-Force)
44,194 kgM 5.21 3.63

Weelder Empire
(s. Het Meer Bravo)

Weelder Esperanto
(s. Bouw Final)

Weelder Esmonique 62 GP82
(s. Larcrest Commander)
52,471 kgM 4.61 3.44
still in production

Sientje 62 GP84
(s. Vds Metallic)
46,698 kgM 4.65 3.75

Delta Elish
(s. Delta Topgear)

Delta Elleen
(s. Bouw Finder)

Delta Evelyn VG86
(s. Newhouse Jorben)
26,971 kgM 4.59 3.73
still in production

Delta Elisha GP 81
(s. Delta Waterloo)
14,641 kgM 4.19 3.83
still in production

Delta Esmee GP83
(s. Delta Lunar)
19,725 kgM 4.39 3.80
still in production

Delta Endless RF
(s. Delta Jacuzzi Red)

Delta Eloy RF
(s. Delta Jacuzzi Red)

Borderview Evie 3454
(s. Delta Nippon P)
just fresh

Delta Everton
(s. De Leenhorst E-Profit)

Delta Sherpa
(s. AltaTorrent)

Delta Ellesse
(s. Peak Remington)
just fresh

Delta Edora P
(s. Delta Nippon P)

Delta Thunder
(s. Delta Trucker)

Delta Lorry P RC
(s. Delta Transform RC)

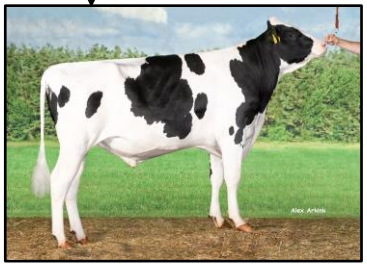

Delta Principal PP
(s. Delta Fair Play P)

BETTER COWS > BETTER LIFE