# Mauro-Red

## From the Marie family

Marie 383
(s. Tops Monitor Legend)
49,136 kgM 4.02 3.45

Marie 490 VG85
(s. Skalsumer Sunny Boy)
60,898 kgM 4.15 3.52

Marie 500 VG86
(s. Delta Cleitus Jabot)
44,749 kgM 4.19 3.65

Marie 544 VG85
(s. Nordkap)
72,405 kgM 4.58 3.79

Marie 517 VG85
(s. Dixie-Lee Aaron)
13,048 kgM 4.28 3.85

Marie 618 VG88
(s. Etazon Lord Lily)
57,596 kgM 4.34 3.59

Feithenhof Delta Sabine VG85
(s. Mccloe-Pond Trent)
66,255 kgM 4.33 3.73

**Doolhof December**
(s. Etazon Wallace)

Delta Jaenet VG86
(s. Mascol)
15,513 kgM 5.35 3.95

Kastanjehoeve Delta Elise VG86
(s. Mascol)
54,626 kgM 4.30 3.75

Hedra Delta Marie VG87
(s. Beekmanshoeve Bertil)
41,874 kgM 5.16 4.09

Delta Monique VG86
(s. Delta Titanium)
29,132 kgM 5.62 4.07

**Delta Monaco**
(s. Vh Bosman)
Bosman = Balisto x G-Force

Hedra Delta Madelena GP83
(s. Groenibo Bram)
52,100 kgM 4.46 3.88
still in production

**Hedra Delta Offshore-Red**
(s. Delta Joskin P)

**Delta Mauro-Red**
(s. Delta Goal-Red)

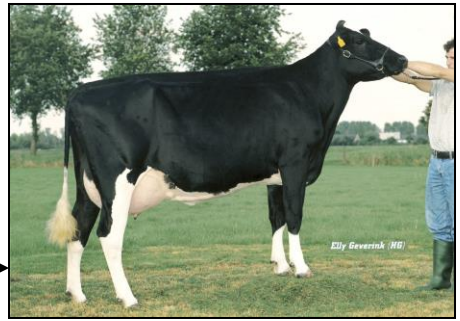

CRV
BETTER COWS > BETTER LIFE