Hilltop

From the Bea Family

Bea 26 VG87
(s. Etazon Celsius)
34,197 3.97 3.26

Bea 31 VG86
(s. Etazon Slogan)
66,062 4.33 3.61

Bea 36 VG87
(s. Hidden Future)
48,394 5.08 4.01

Antonia 1066 VG87
(s. England-Ammon Million)

Bea 51 VG87
(s. Flevo Genetics Snowman)

Bea 55 VG87
(s. Flevo Genetics Snowman)
32,142 kgM 4.79 3.86

Bea 58 VG86
(s. Flevo Genetics Snowman)

Bea 63 VG87
(s. Flevo Genetics Snowman)

De Wijde Blik Delta Bea VG86
(s. Crackholm Fever)
34,642 kgM 4.78 3.75

Peelsehoeve Bernini
(s. Delta Atlantic)

Kingfarm Holsteins Delta Britte
(s. Larrcrest Commander)

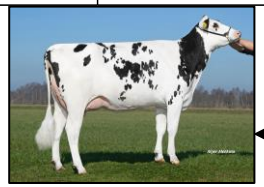

De Tuunte Delta Branka
(s. Delta Regard)

Delta Beatle
(s. Larrcrest Commander)

Delta Babette VG85
(s. Delta Magister)
15,595 kgM 4.20 3.43

Delta Bonita
(s. Manders Don)
12,796 kgM 4.96 4.00

Delta Belinda GP84
(s. Weelder Esperanto)
22,445 kgM 4.39 3.75
still in production

Delta Bodyl VG86
(v. Delta Floris)
208d. 7,593 kgM 4.24 3.67
still in production

Delta Wake Up
(s. Delta Floris)

Delta Bonprix P
(s. Delta Nippon P)

Delta Belda P
(s. KNS Simon P)

Delta Beverly
(s. Peak Chilton)
275d. 10,099kgM 4.13 3.70

Delta Boomerang
(s. Delta Fisherman)

Delta Boreso
(s. Rioaveso)

Delta Coronator P
(s. Reflex P)

Delta Funky P
(s. SHA Foreman)

Delta Hilltop
(s. Delta Cheese RC)

CRV
BETTER COWS > BETTER LIFE