Primetime PP-Red

From the “De-Su” / Georgia Family

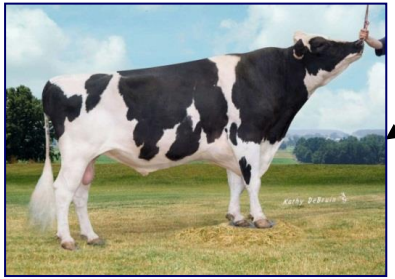

- De-Su Bw Marshall Georgia-ET EX90 (s. BW Marshall)
  - **De-SU Oman Goli** (s. O-Bee Manfred Justice)
  - De-Su Oman 6121 VG86 (s. O-Bee Manfred Justice)
    - **De-Su Observer** (s. Ensenada Taboo Planet)
  - De-Su Oman 6125 GP82 (s. O-Bee Manfred Justice)
    - De-Su 7012 EX92 (s. Picston Shottle)
      - De-Su 8947 VG87 (s. Ensenada Taboo Planet)
        - **De-Su Freddie Galaxy** (s. Freddie)
        - De-Su 1867 GP83 (s. Co-op O-Style Oman Just)
          - Stylish GP84 (s. De-Su 11236 Balisto)
            - Hul-stein Stylish P RF (s. Schreur Apoll P)
              - Hul-stein Handsome PP RF GP82 (s. De Vrendt Handy P) 18,867 kgM 4.94 4.03 still in production
                - Delta Woltsje PP-Red GP82 (s. Delta Abundant P RC) just fresh
                - **Delta Steam PP-Red** (s. Delta Abundant P RC)
                - **Delta Primetime PP-Red** (s. Delta Tasforce P-Red)
                - **Delta Mind Blow P-Red** (s. Delta Tasforce P-Red)
                - **Delta Completor P-Red** (s. Delta Taskforce P-Red)
              - Hul-Stein Red Style P-Red VG86 (s. Delta Jim P) 26.644 kgM 4.19 3.75 still in production
                - Rosengarten Delta Sonny (s. Caudumer Solitair P-Red) 194d. 5,945 kgM 4.37 3.57 still in production
                - **Delta Marsrover PP-Red** (s. Murray PP-Red)

CRV

BETTER COWS > BETTER LIFE