Wizard RC

From the Bea Family

Bea 19 GP84
(s. Eastland Cash)
38,422 3.65 3.13

Bea 26 VG87
(s. Etazon Celsius)
34,197 3.97 3.26

Bea 31 VG86
(s. Etazon Slogan)
66,062 4.33 3.61

Bea 36 VG87
(s. Hidden Future)
48,394 5.08 4.01

Antonia 1066 VG87
(s. England-Ammon Million)

Bea 51 VG87
(s. Flevo Genetics Snowman)

Bea 55 VG87
(s. Flevo Genetics Snowman)
32,142 kgM 4.79 3.86

Bea 58 VG86
(s. Flevo Genetics Snowman)

Bea 63 VG87
(s. Flevo Genetics Snowman)

De Wijde Blik Delta Bea VG86
(s. Crackholm Fever)
34,642 kgM 4.78 3.75

Delta 9347 GP82
(Delta Rafter P-RC
25,024 kgM 4.15 3.65

Peelsehoeve Bernini
(s. Delta Atlantic)

Kingfarm Holsteins Delta Britte
(s. Larcrest Commander)

Delta Beatle
(s. Larcrest Commander)

Delta Bodine P
(s. Stantons Adagio P)

Delta Babette VG85
(s. Delta Magister)
15,595 kgM 4.20 3.43

Delta Bonita
(s. Manders Don)
12,796 kgM 4.96 4.00

Delta Bennite P VG85
(s. Lowlands Mangrove)
295d. 13,643 kgM 4.12 3.59
still in production

Delta Bodyl VG86
(v. Delta Floris)
310d. 11,302 kgM 4.35 3.82
still in production

Delta Wake Up
(s. Delta Floris)

Delta Bonprix P
(s. Delta Nippon P)

Delta Wizard RC
(s. Delta Endless RC)

Delta Boreso
(s. Rioaveso)

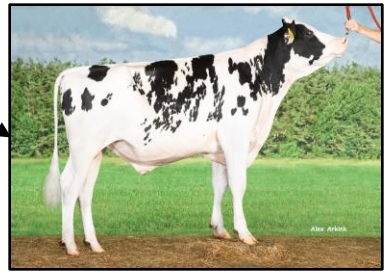

CRV
BETTER COWS > BETTER LIFE